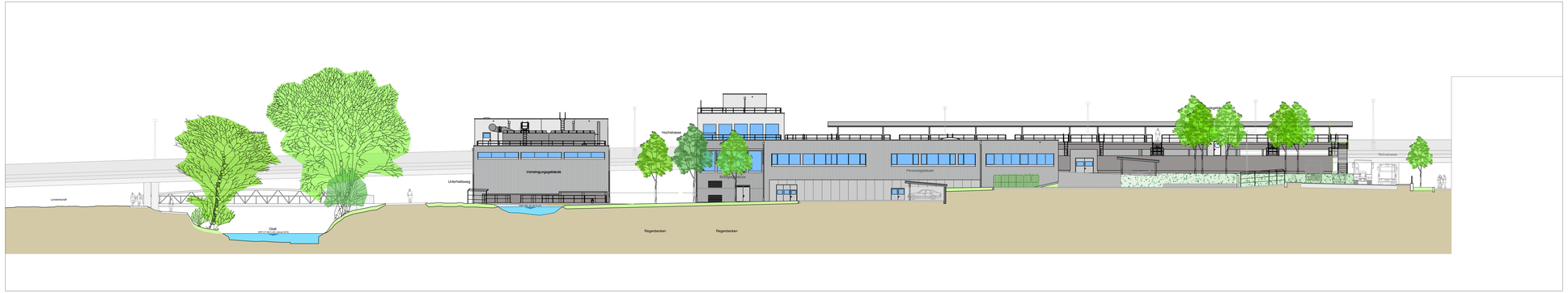

PROJEKTVERFASSER : INGE TBF-Pöyry

ORT : Zürich

DATUM : ..... UNTERSCHRIFT : .....

BAUHERRSCHAFT : Abwasserreinigung Kloten Opfikon

ORT : Glattbrugg

DATUM : ..... UNTERSCHRIFT : .....

AKO

ABWASSERREINIGUNG
KLOTEN OPFIKON
Glattbrugg (ZH)

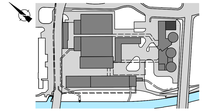

ARA Kloten Opfikon **Ausbau 2020**

Gesamtanlage **ENTWURF**

Ansichten

Ansicht Süd und Ost

Gestaltungsplan

Ingenieurgemeinschaft TBF + Partner AG - PÖYRY Schweiz AG

tbfpartner
Planer und Ingenieure
Badenerstrasse 35
Postfach
8042 Zürich
T +41 43 255 23 00
F +41 43 255 23 99
E-Mail tbf@tbf.ch

PÖYRY
Pöyry Schweiz AG
Hardstrasse 12, Postfach
CH-8304 Wallisellen (Switzerland)
Telefon +41 44 205 55 55
www.poyry.ch

Rev.	Datum	Gez.	Grp.	Gen.
0	12.04.2019	DAJ	SOT	
A				

Massstab: 1:200

Format: 60 x 147

Plannummer: 22970-5601